

## Cara installasi IndoBilling sebagai Client / Workstation?

1. Masuk CD indobilling kemudian double click Setupclient.exe
2. Silahkan jalankan, dengan cara click next, next, ➔ hingga terakhir centang launch kemudian finish

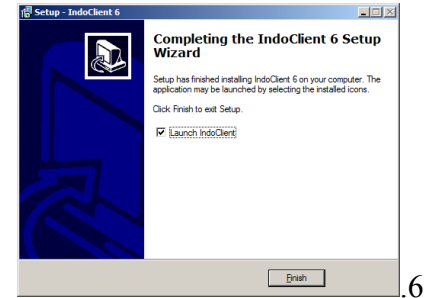
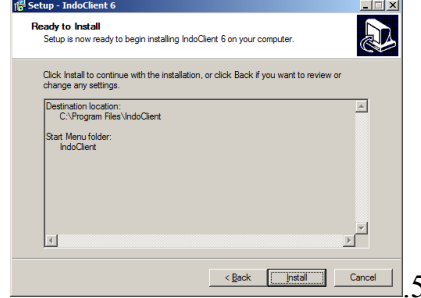
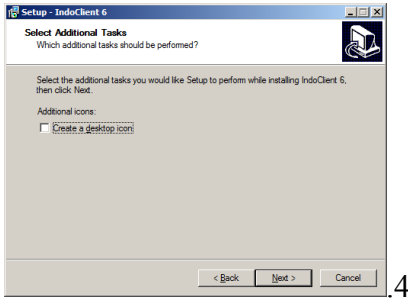
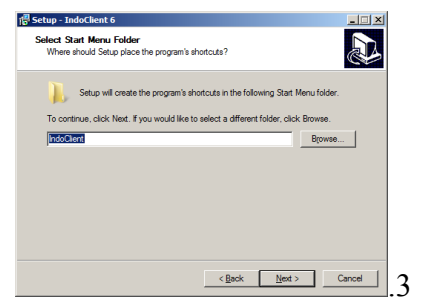
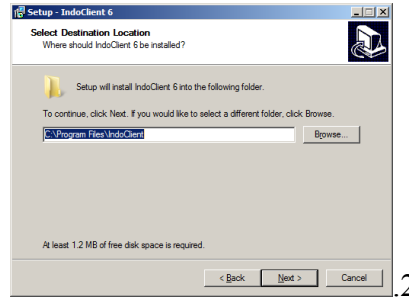
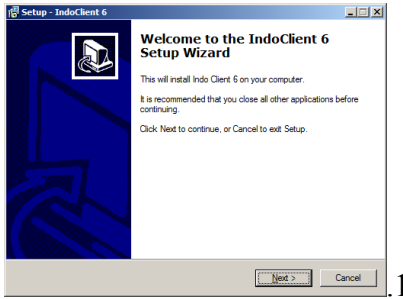

3. Tunggu hingga program desktop billeclient muncul
4. Apabila sudah muncul, langsung tekan Alt ==> q, sambil double click tulisan User Id nya
5. Kemudian silahkan tekan Alt ==> q terus hingga muncul kolom ip server diatas tulisan restart
6. Setelah muncul kolom ip server maka silahkan anda isi ip server pada kolom tersebut
7. Ketikkan Server IP misal **192.168.1.2** untuk melakukan koneksi terhadap server billing dengan setting jaringan **Fixed IP** atau isikan **Nama komputer** server billing jika tipe Jaringan **DHCP**, kemudian klik **Connect**.
8. Kemudian anda click connect

*1. Isi IP server kalau fix tapi kalau DHCP maka name komputer nya,*

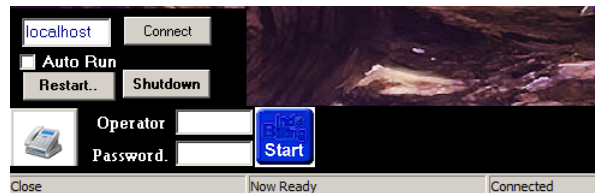

*1. Kalau sudah connect dg server, maka dapat dilihat yaitu connected*

9. Kalau berhasil maka di bawah ada tulisan connected, silahkan tekan Alt ==> q lalu restart

## Jika hendak membatalkan installasi billing client maka isikan :

kalau disconnected

Operator ID= **indobilling**

Password= **qwer**

Tetapi jika sudah connected dan password admin belum diganti, maka untuk keluar dari program billing client isikan :

Operator ID= **admin**

Password = **admin** ( kalau belum dirubah )

Tampilan indobilling client setelah anda restart, untuk versi 6.66 adalah sebagai berikut :

